

BYGNINGSINSPEKTORATETS
EKSEMPLAR

Bygningsinspektør for
Ballerup kommune
J. nr. 29692
Modt. d. 16 JAN. 1989

REV: B 27.12.88 KONTRAKTOET.
REV: A 28.12.88 ÆNDRING I SHOW ROOM GLETTET.

Sag: ADMIN./LAGERBYGNING - A.V. RØRSGAARD & CO A/S
Matr. nr. 4x Baltorpbakken, Pederstrup, Ballerup
Bygherre: EJENDOMS VIRKE A/S
Bymidten 80 3500 Værløse Telefon: 02 48 13 12
Mål: 1:200 Dato: 20.12.88
Emne: SIDEPLAN

2

1.03 B

Carsten Følsgaard's Tegnestue Klampenborgvej 248 DK-2800 Kgs. Lyngby
Arkitekter M.A.A. / P.A.R. Telefoni 02 880383 Telefaksi 02 930199
Niels Lunse Civilingeniør Klampenborgvej 248 DK-2800 Kgs. Lyngby
Telefoni 02 888847 Telefaksi 02 930199

1 2 3 4 5 6 7 8 9 10 11 12 13 14 15 16 17 18 19 20 21 22 23 24 25 26 27 28 29 30 31 32 33 34

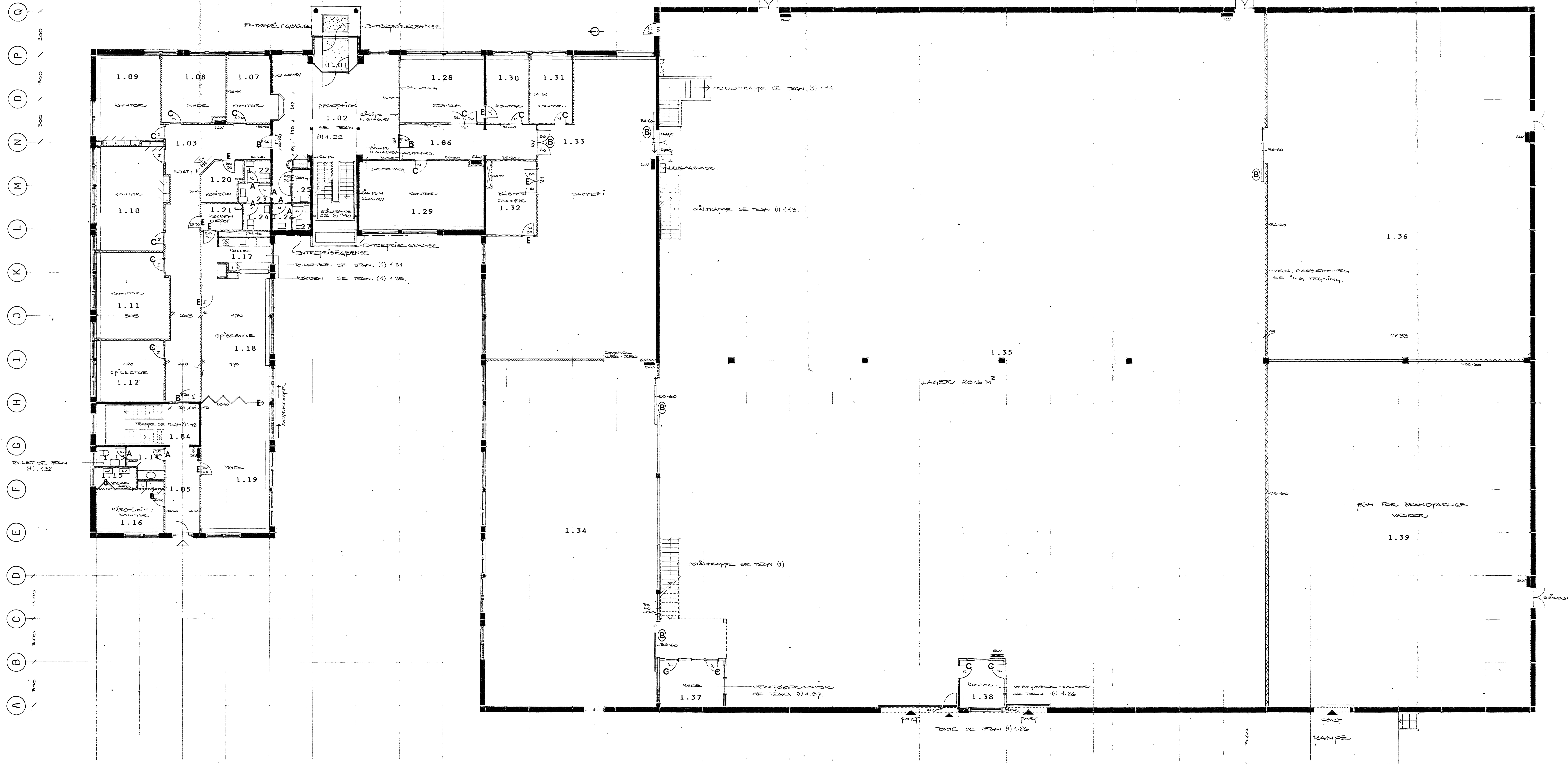

- SIGNATURER**
- : OPMÆRKE
 - : RÅTTEVÆR
 - : GÅSEK / GIP / KRISTOFNER
 - : LAMINAT VINDESKIVE

- DØRE & FÆRER**
- A DØRER 1421 (ORANGE)
 - B DØRER 1001 (GUL)
 - B MALEDE 30-60 DØRE
 - C DØRER 1438 (GRØN)
 - E DØRER 1232 (VIOLET)
 - D DØRER 9010 (OFF WHITE)

HEHØRER TIL SKRIVELSE
AF 10 SEP. 1992

BYGNINGSINSPEKTORATETS
LØSBLAD

BYG. M.	21.789	STÅLTRAPPE / REPOS. PORT RÅFØRT
BYG. I	17.289	BRANDSIKKERHEDSVEKSEL / NY PORT RÅFØRT
BYG. K	28.689	FÆRVERGE PÅ DØRE
BYG. J	20.689	HÅRDEGLAS / ANDELST
BYG. I	17.589	VEG 409/110 FLITTET - SCABE SLETTET / RÅFØRT
BYG. H	20.489	DØRER / HAL FLITTET / H.T. TIL TRAPPE
BYG. G	19.489	FAKSELT GÅRSTREK - 300 DØRE FLITTET
BYG. F	12.189	EDDELUM FLITTET / SIGNATURER RÅFØRT
BYG. E	22.189	TØLLETTERE RÅFØRT / TRAPPE RÅFØRT
BYG. D	12.089	TRØBET DØRE / GÅRSTREK RÅFØRT, SILENCE ANDELST
BYG. C	10.889	NY TRÆTUNG 1100 NYHEDSPROJEKT

Sag: ADMIN. FLÆGERBYGNING - A.V. RØSSENBAAR & CO. A/S
 Bygherre: EJEKONOMSVIRKE A/S
 Mål: 1:1000
 Dato: 10.2.89

Emne: STÅLPLAN

Carsten Følsgaard's Tegnestue Klampenborgvej 248 DK-2800 Kgs. Lyngby
 Arkitekt M.A.A. / P.A.R. Telefon: 02 888383 Telefax: 02 930199
 Niels Lunze Civilingeniør Klampenborgvej 248 DK-2800 Kgs. Lyngby
 Telefon: 02 888847 Telefax: 02 930199

(1)1.03M

1103

1 2 3 4 5 6 7 8 9 10 11 12 13 14 15 16 17 18 19 20 21 22 23 24 25 26 27 28 29 30 31 32 33 34

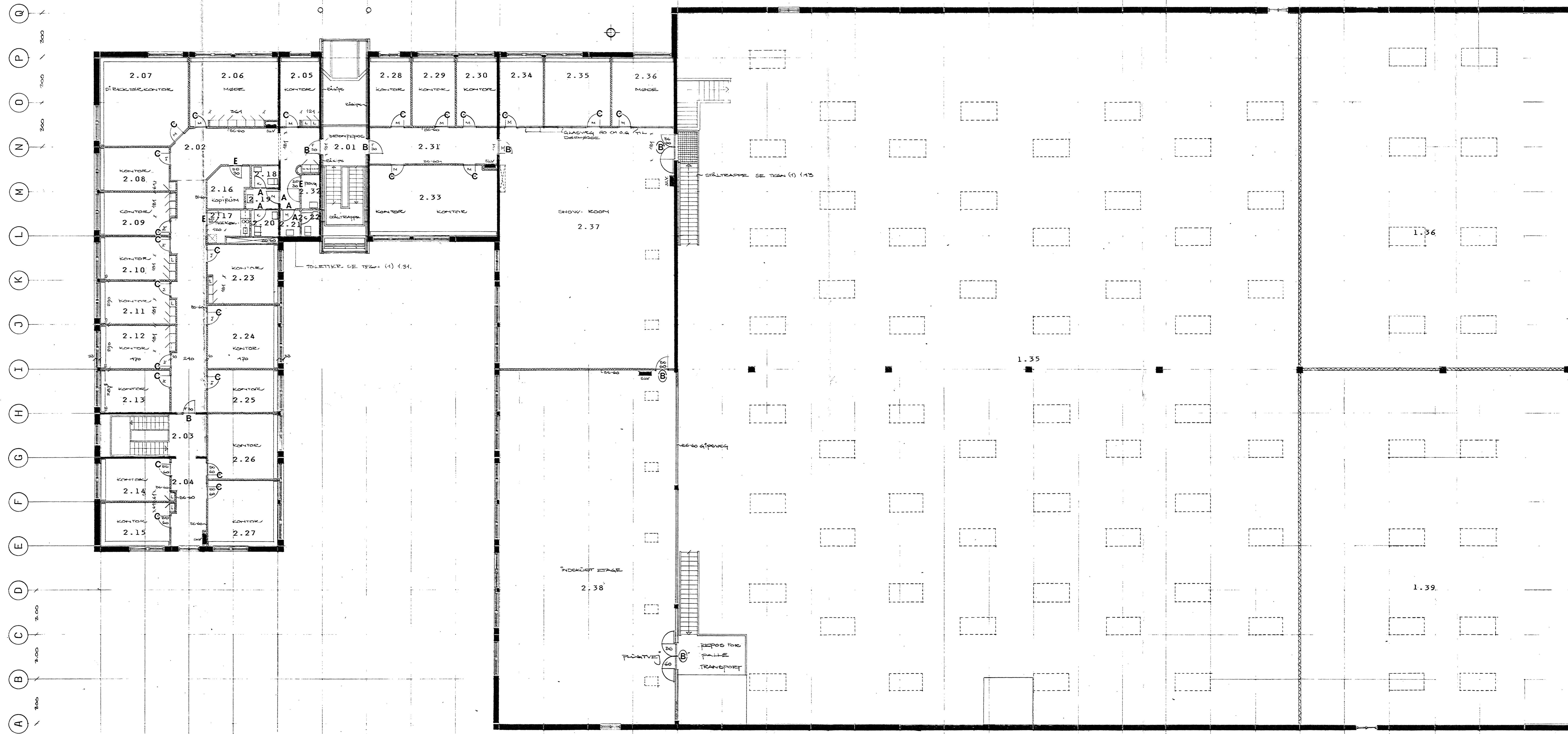

(1)1.04 m

SIGNATURER: SE TEKN. (1) 103

HENHØRER TIL SKRIVELSE
AF 10 SEP. 1992

BYGNINGSDIREKTORATETS
EJSEKEMPLAR

REV. M. 24.7.89 TRAPPE OG/ELLER TRAPPE
REV. L. 17.7.89 BEVÆGSELSE OG/ELLER TRAPPE
REV. K. 28.6.89 TRAPPE OG/ELLER TRAPPE
REV. J. 20.6.89 OVERLØB / TRAPPE OG/ELLER TRAPPE
REV. I. 17.5.89 SKJEMME MIDLIG KON. 231/235 TRAPPE OG/ELLER TRAPPE
REV. H. 25.4.89 SKJEMME MIDLIG KON. 231/235 TRAPPE OG/ELLER TRAPPE
REV. G. 12.4.89 OVERLØB TRAPPE
REV. F. 3.4.89 TRAPPE OG/ELLER TRAPPE
REV. E. 20.3.89 TRAPPE OG/ELLER TRAPPE
REV. D. 8.3.89 TRAPPE OG/ELLER TRAPPE
REV. C. 10.2.89 TRAPPE OG/ELLER TRAPPE

Sag: ADMIN./LAGERBYGNING - A.V. RØRSGAARD & CO A/S Regn.nr. 101104
 Bygherre: EGENDOMSVIRKE A/S J.nr. 29492
 Mål: 1:100 Dato: 10.2.1992 28. JUNI 1992 Sign.: PEB
 Emne: 1. SALE PLAN
 Carsten Følsgaard's Tegnestue Klampenborgvej 248 DK-2800 Kgs. Lyngby
 Arkitekt M.A.A. / P.A.R. Telefon: 02 888383 Telefax: 02 930199
 Niels Lunge - Civilingeniør Klampenborgvej 248 DK-2800 Kgs. Lyngby
 Telefon: 02 888827 Telefax: 02 930199

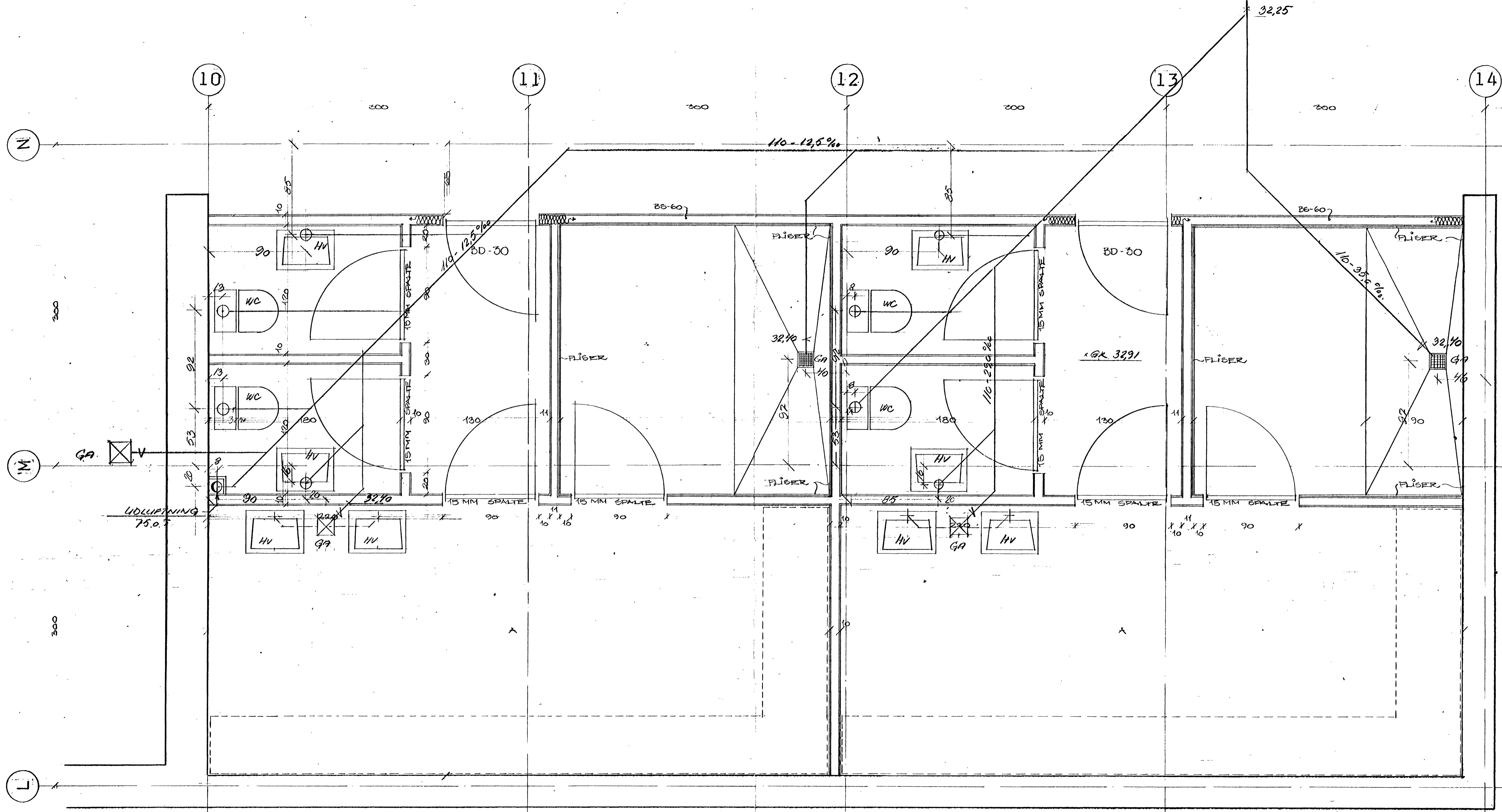

NOTE:
 HVOR FLISER OPBETTES MONTERES 2 LAG GIPS (1) 507C

- SIGNATURER.
- GA 110 mm gulvaflob
 - 100 mm fodbøjning.
 - Alle mål er i cm. fra modullinier.

BYGNINGSINSPEKTORATETS EKSEMPLAR		AF.	DATO	MRK.
REVISION:				
JØRGEN GRAMKOV JOHANSEN			12 C LINDEGAARDSVEJ	
RÅDGIVENDE INGENIØR			DK-2920 CHARLOTTENLUND	
			TELEFON (01) 63 61 07	
			TELEFAX (01) 63 53 65	
SAG:	EMNE: KÆLDER PLAN - AFLOB & HÅLSET- NING AF GA & FODBØJNINGER		DATO 1990-02-16	
			TEGN. GRAMKOV	
			MÅL 1:20	
			SAG. NR: 1416	
			TEGN. NR: (1) 507C	

Teknisk Forvaltning
 - 6 APR. 1990

Koord.:
 J. nr. 29 692

REV. B. 1. 1. 89 TOILETTER PÅTÆT.
 REV. A. 28. 3. 89 SKAKT FJERNET - BANO/TOIL SPEJLVENDT.

Sag: ADMIN./LAGERBYGNING - A.V. RØRSGAARD & CO A/S Tegn. nr.
 Matr. nr. 4x Baltorpbakken, Pederstrup, Ballerup

Bygherre: EJENDOMSVIRKE A/S
 Bymidten 80 3500 Værløse Telefon: 02 48 13 12

Mål: 1:20 Dato: 2. 3. 89

Emne: PLAN AF FØLGERUM / BAD I KÆLDER

Carsten Følsgaard's Tegnestue Klampenborgvej 248 DK-2800 Kgs. Lyngby
 Arkitekt M.A.A. / P.A.R. Telefon: 02 888383 Telefax: 02 930192
 Niels Lundø Civilingeniør Klampenborgvej 248 DK-2800 Kgs. Lyngby
 Telefon: 02 888847 Telefax: 02 930192

24

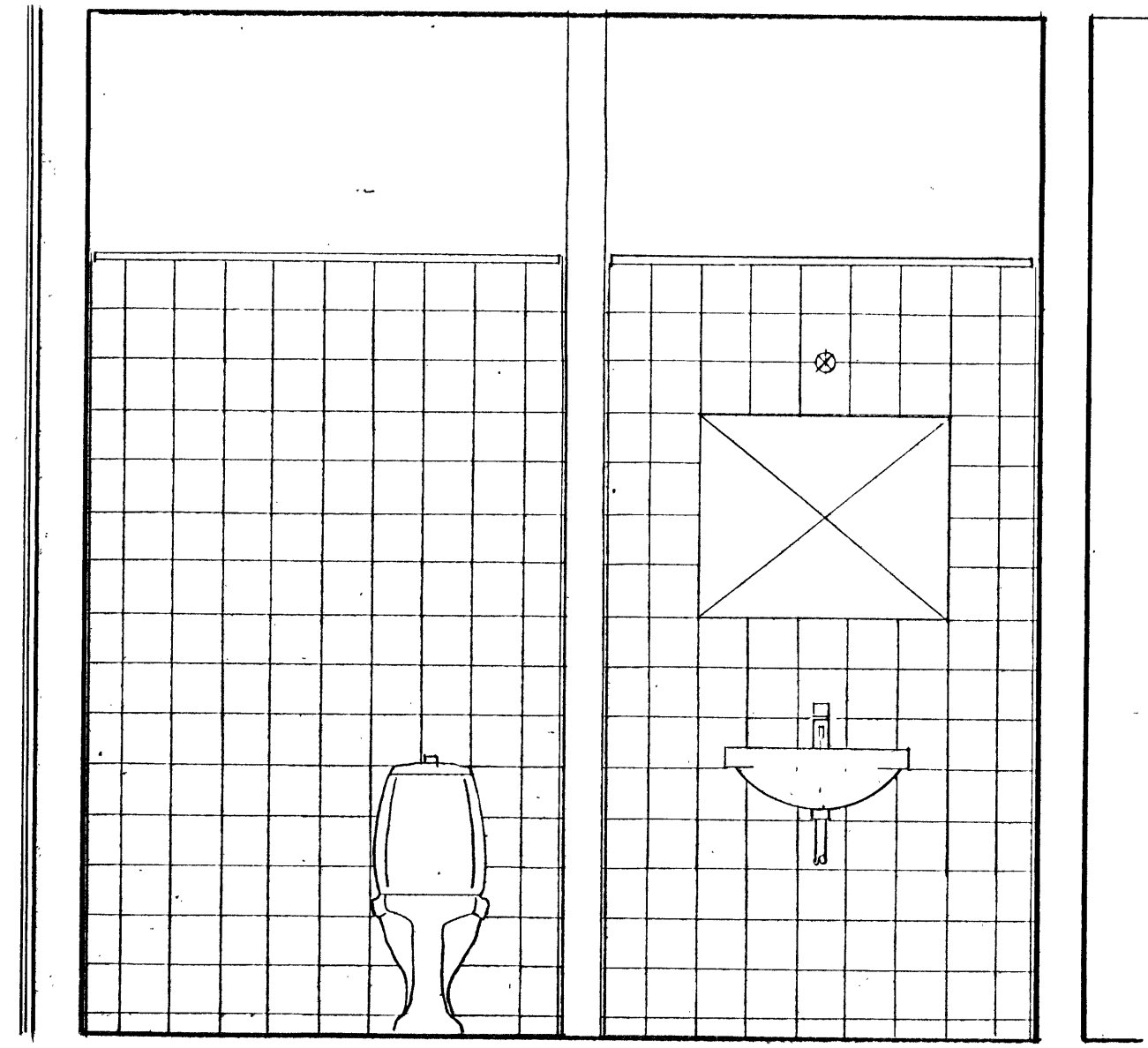
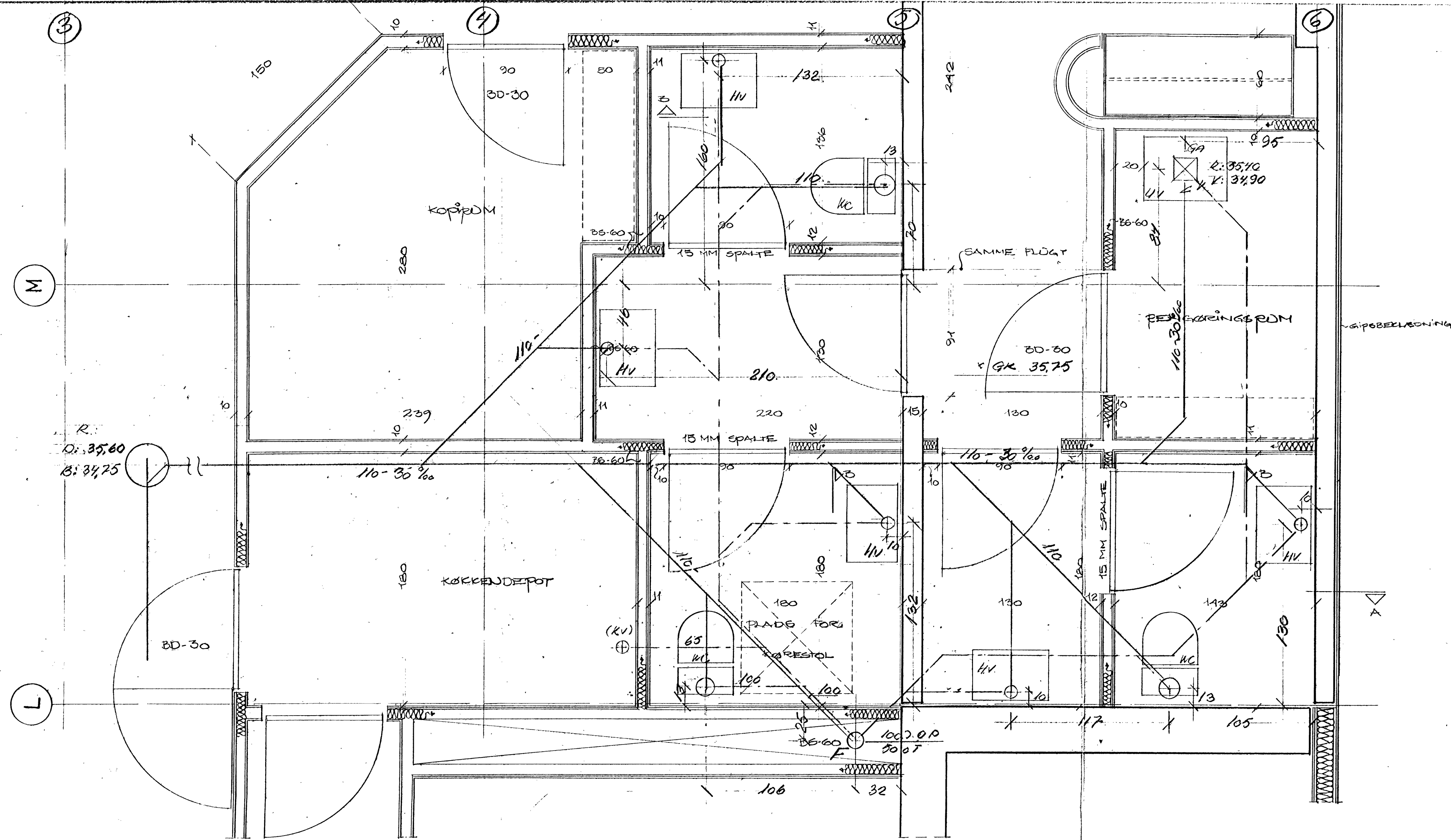

SNIT A-A MÅL 1:20

(1) 506 B

NOTE:
HVOR FLISER SKAL OPSÆTTES - MONTERES 2 LAG GIPS.

- SIGNATURER:
- 100 mm Gulv afløb.
 - 100 mm Fodbøjning.
 - Afløbsledning 110 mm PVC-klasse N.
 - Alle mål er i cm. fra modulnitter.

BYGNINGSINSPEKTORATETS
ERKENDELSE

REVISION:	AF:	DATE	MRK
JØRGEN GRAMKOV JOHANSEN			12 G LINDEGAARDSVEJ DK-2920 CHARLOTTENLUND
RÅDGIVENDE INGENIØR			TELEFON (01) 63 61 07 TELEFAX (01) 63 53 65
Teknisk Forvaltning			
SAG :	- 8 APR. 1990	DATE	1989-04-20
Koord.:	29.692	Kopi til:	TEGN. <i>Gramkov</i>
J. nr.:		MÅL	1:20
EMNE: STUEPLAN - AFLØB & MÅLSÆT =			SAG. NR: 1416
NING AF GA & FODBØJNINGER			TEGN. NR: (1) 506 B

REV. A. 29.03.88 NY TEGNING - REGNERUM FLUETTER

Sag:	ADMIN./LAGERBYGNING - A.V. RØRSGAARD & CO A/S	Tegn.nr.:	
Bygherre:	EJENDOMSVIRKE A/S		
Mål:	1:20	Dato:	
Emne:	PLAN AF TOILETTER STUE / 1. SAL		
Carsten Følsgaard's Tegnestue Klampenborgvej 248 DK-2800 Kgs. Lyngby Arkitekt M.A.A. / P.A.R. Telefon: 02 888583 Telefax: 02 930199 Niels Lundø Civilingeniør Klampenborgvej 248 DK-2800 Kgs. Lyngby Telefon: 02 888847 Telefax: 02 930199			

24

1 2 3 4 5 6 7 8 9 10 11 12 13 14 15 16 17 18 19 20 21 22 23 24

A 300
B 300
C 300
D 300
E 300
F 300
G 300
H 300
I 300
J 300
K 300
L 300
M 300
N 300
O 300
P 300
Q 300

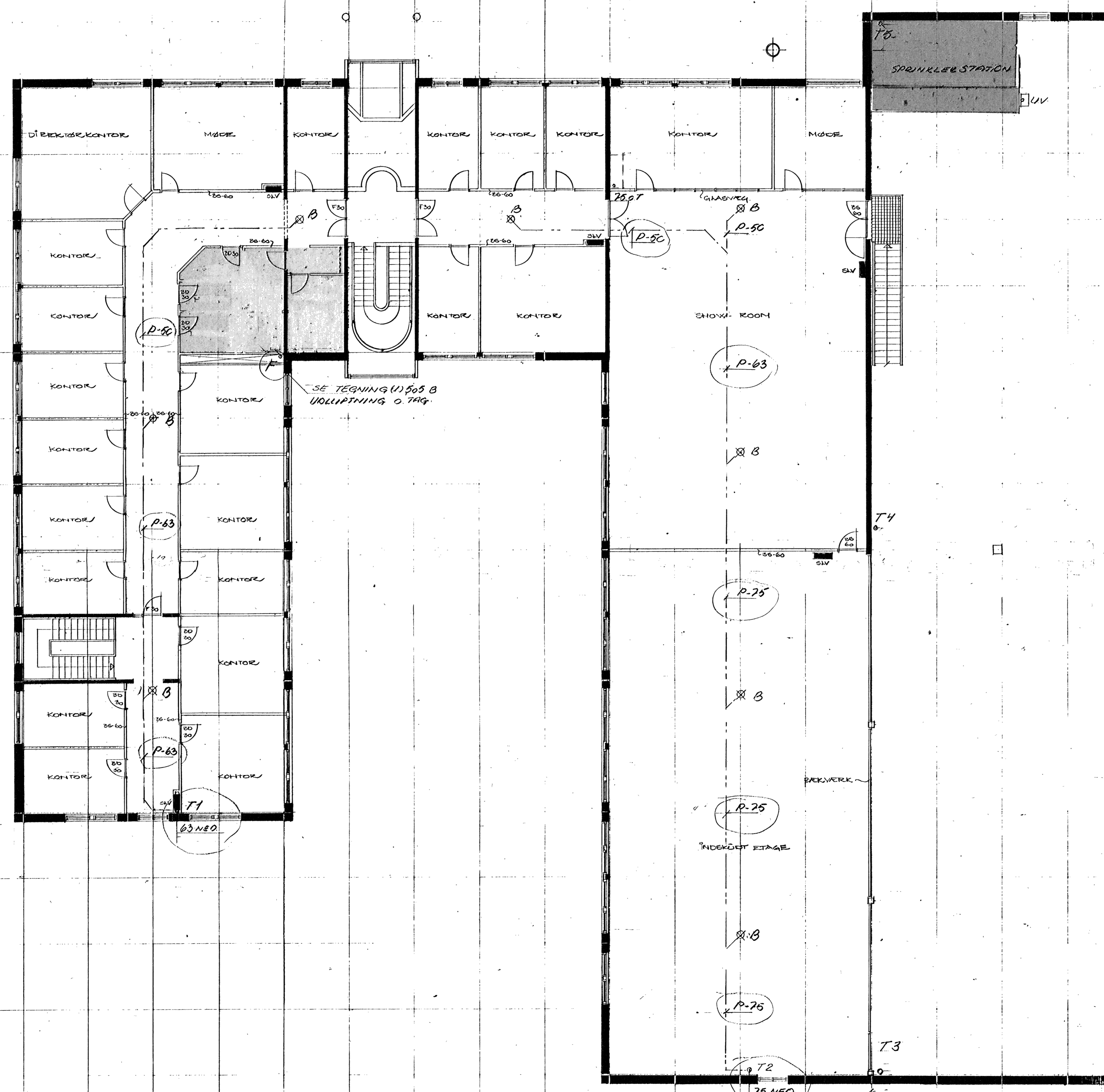

- SIGNATURER.
- PEH-afløbsrør oplagt i blikrende.
- 75 mm gulvafløb med indbygget vandlås.
- Sanitetsgenstande
- MA-afløbsrør med rensestykke.
- Tagbrønd SAPFLOW
- Vedr. afløbsinstallationer se (1) 5.06A

BYGNINGSINSPEKTORATETS
ERS. 1. 1. 1.

Teknisk Forvaltning
- 6 APR. 1990

REVISION:	Koord.: 24 692	Kopi til:	AF	DATE	MRK
JØRGEN GRAMKOV JOHANSEN RÅDGIVENDE INGENIØR			12 C LINDEGAARDSVEJ DK-2920 CHARLOTTENLUND TELEFON (01) 63 61 07 TELEFAX (01) 63 53 65		
SAG : HATE NR 4 x BALTORPBAKKEN PEDERSTRUP - BALLERUP			DATE 1989-06-30		
EMNE : 1' SAL'S PLAN - TAGVAND & VDO AFLØB			TEGN. GRAMKOV		
			MÅL 1:100		
			SAG. NR: 1416		
			TEGN. NR: (1) 504C		

(1) 504C

24

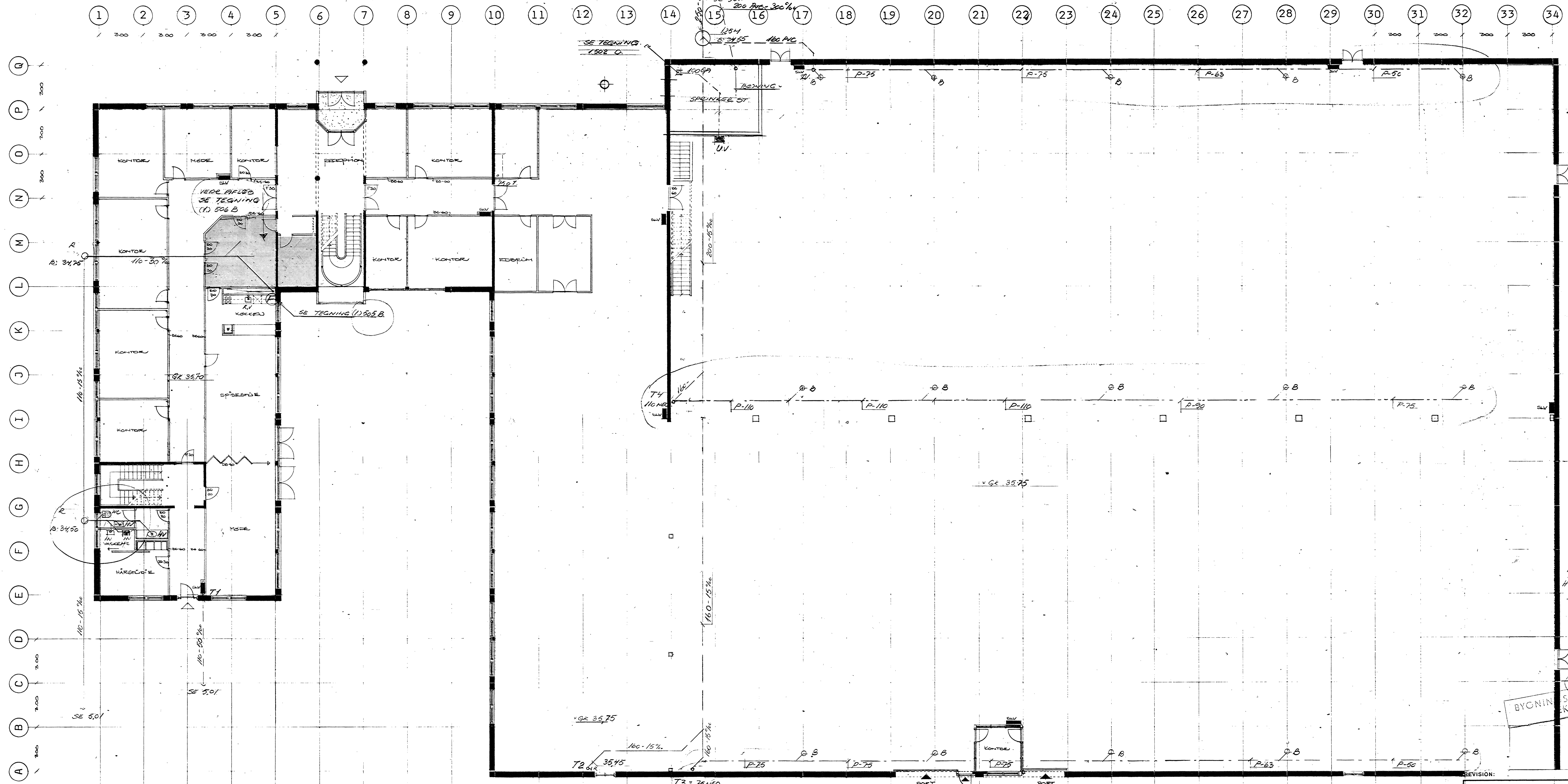

(1) 503 E

- SIGNATURER.
- Rensebrønd med betondæksel-191921.110
 - 110 mm gulvafløb med indbygget lås.
 - Sanitetsgenstande
 - HV-KV VV.
 - PVC-kloaker-klasse N.
 - Ubenavnede rør 110 mm.

Tagbrønd SAPLOM

Rør-afløbsrør oplægges i blikrender og isoleres med kondens.





BYGNINGS
SINTEK
EKSEMPLAR

Teknisk Forvaltning
- 6 APR. 1990
Koord.: J. Nr.: 29 692 AF. DATO MURK

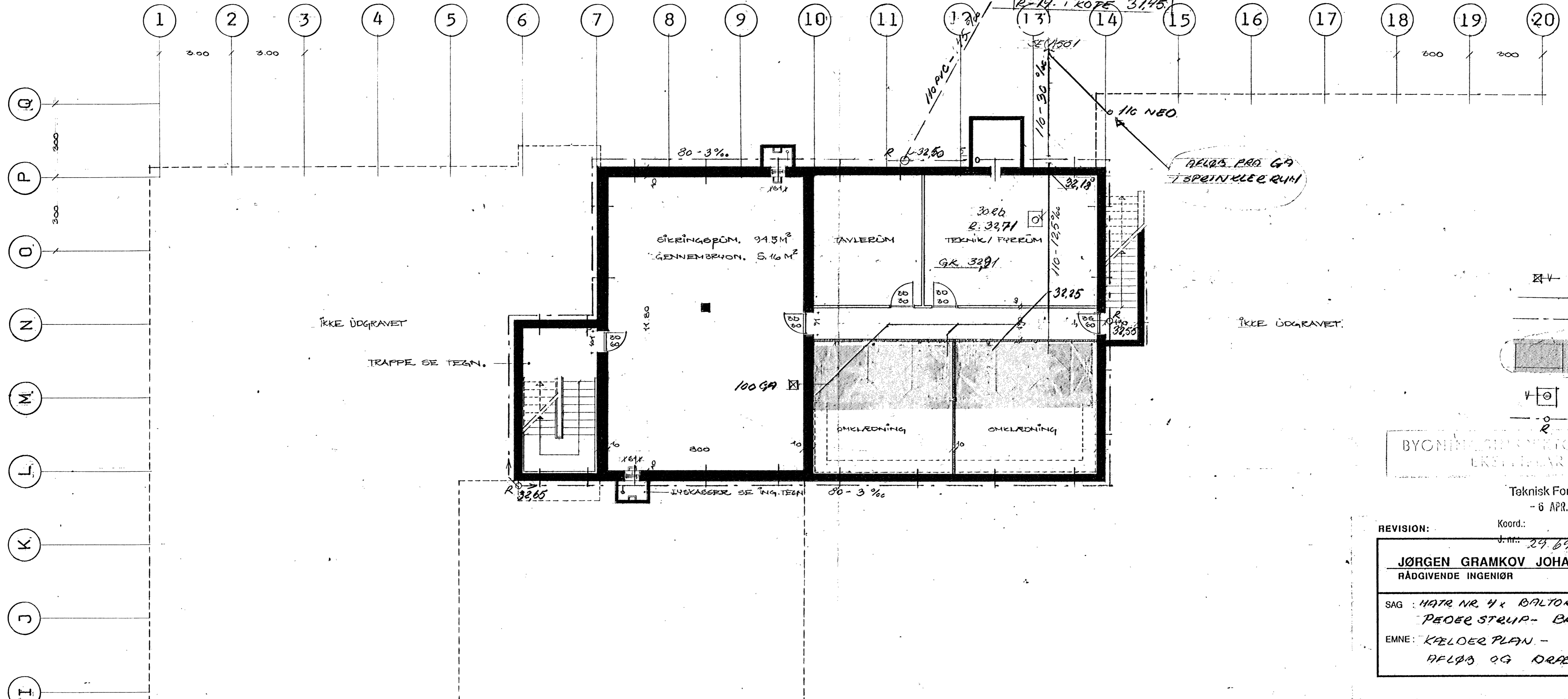
24

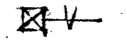
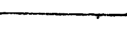
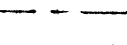
JØRGEN GRAMKOV JOHANSEN RÅDGIVENDE INGENIØR		12 C LINDEGAARDSVEJ DK-2820 CHARLOTTEENLIND TELEFON (01) 63 61 07 TELEFAX (01) 63 53 65	
SAG:	HÅRERUM OG BÅLTORPDAKKEN PEDERSTRUP - BALLERUP	DATO:	1990-02-15
EMNE:	STUEPLAN - TILGÆTANOING HÅRERUM AFLEDSLEGNINGEN 7. 2000	MÅL:	1:100
		SAG. NR.:	1416
		TEGN. NR.:	(1) 503 E



- SIGNATURER.
-  110 mm GA med indbygget vandlås-15345.
 -  Ubenaævnte afløbsrør 110 mm PVC, klasse N.
 -  PVC-drænrør.
 -  Vedr. afløb fra omklædningsrum, se tegning (1) 5.07 A.
 -  30 cm, brønd med forsænket rist.
 -  Rensebrønd med betondeksel-191921.110

BYGNINGSINSPEKTORATETS
ERSTYRELSE

Teknisk Forvaltning
- 6 APR. 1980.

24

REVISION:	Koord.: J. nr.: 24.692.	Kopi til:	AF:	DATO	MRK
JØRGEN GRAMKOV JOHANSEN RÅDGIVENDE INGENIØR			12 G LINDEGAARDSVEJ DK - 2920 CHARLOTTENLUND TELEFON (01) 63 61 07 TELEFAX (01) 63 53 65		
SAG: MATR. NR. 4 x BALTORPBAKKEN			DATO 1980-02-15		
PEOER STRUP - BALLEUP			TEGN. GRAMKOV		
EMNE: KÆLDER PLAN -			MÅL 1:100		
AFLØB OG DRÆN			SAG. NR: 1416		
			TEGN. NR: (1) 502D		

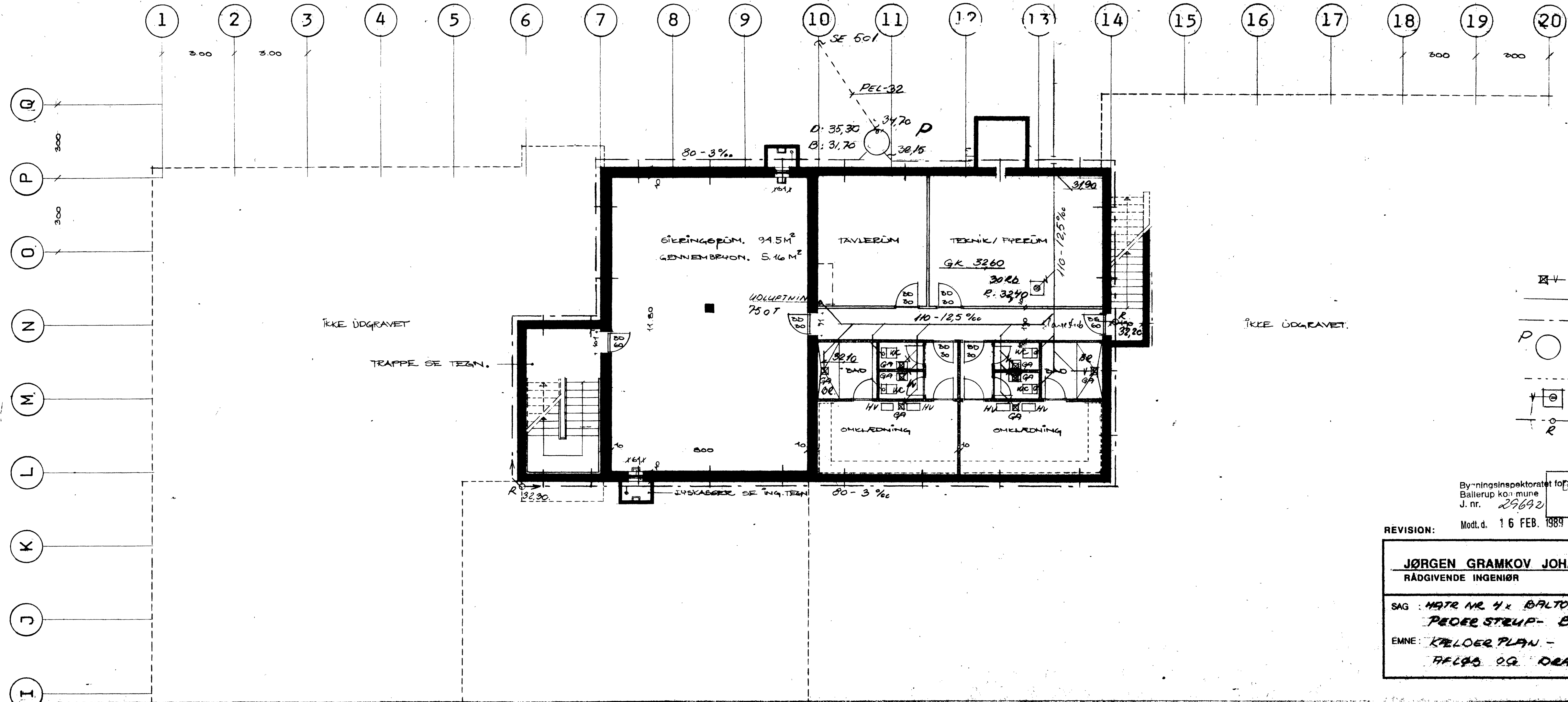

- SIGNATURER.
- 110 mm GA med indbygget vandlås-153453
 - Ubenævnte afløbsrør 110 mm PVC. klasse N.
 - - - PVC-drænrør.
 - P ○ Pumpebrønd for dræn.
 - Pumpe JUNG type U3KS NIRO.
 - - - Trykledning PEL-32. T-4.
 - ⊕ 30 cm. brønd med forsænket rist.
 - ⊙ Rensebrønd med bet. kasse-19121.110

Bygningsinspektoret for
 Ballerup kommune
 J. nr. 25692
 Modt. d. 16 FEB. 1989

REVISION:	AF:	DATO	MRK
JØRGEN GRAMKOV JOHANSEN		12 C LINDEGAARDSVEJ DK - 2820 CHARLOTTENLUND	
RÅDGIVENDE INGENIØR		TELEFON (01) 63 61 07 TELEFAX (01) 63 53 65	
SAG : MATR NR 4x BALTORP BAKKEN	DATO 1989-02-10		
PEDER STEUP - BALLERUP	TEGN. GRAMKOV		
EMNE: KÆLDER PLAN -	MÅL 1:100		
AFLØBS OG DRÆN	SAG. NR: 1416		
	TEGN. NR: 502		

1 2 3 4 5 6 7 8 9 10 11 12 13 14 15 16 17 18 19 20 21 22 23 24

A B C D E F G H I J K L M N O P Q

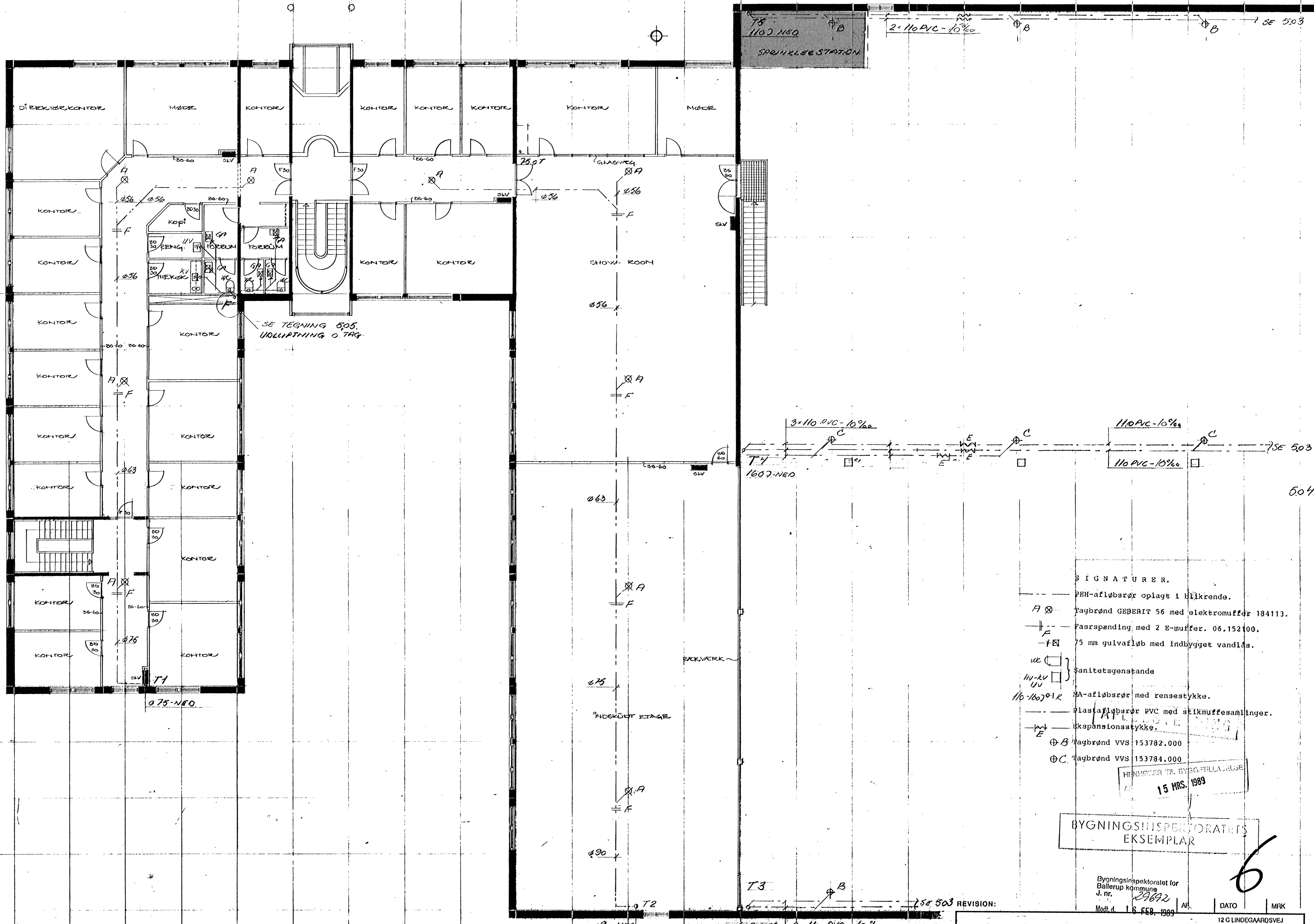

- SIGNATURER.
- PEH-afløbsrør oplagt i tilkroende.
 - A Toilette GEBERIT 56 med elektromuffer 184113.
 - F Pærspenning med 2 E-muffer. 06.152100.
 - F 75 mm gulvafløb med indbygget vandlås.
 - uc Sanitetsgenstande
 - uv-uv MA-afløbsrør med rensestykke.
 - 110-100 PVC-plastafløbsrør PVC med stikmuffesamlinger.
 - E Ekspansionsstykke.
 - B Tagbrønd VVS 153782.000
 - C Tagbrønd VVS 153784.000

HJEMMETILBYGGETILLÆGGE
15 MRS. 1989

BYGNINGSINSPEKTORATETS
EKSEMPLAR

Bygningsinspektoret for
Ballerup kommune
J. nr. 29892
Mod. d. 16 FEB. 1989

REVISION:

JØRGEN GRAMKOV JOHANSEN
RÅDGIVENDE INGENIØR

12 O. LINDEGAARDSVEJ
DK-2920 CHARLOTTEENLUND
TELEFON (01) 63 61 07
TELEFAX (01) 63 53 65

SAG: HATE NR 4 - BALTORDBARKEN
PEDEBSTRUP - BALLERUP
EMNE: 1. SAL'S PLAN -
TAGVAND 2. INDLAG

DATE 1989-02-10
TEGN. GRAMKOV
MÅL 1:100
SAG. NR: 1416
TEGN. NR: 504

6

